

あい* らぶ* かー by虹の会

2011年
7月号
第11号

デイサービス木かけ ボランティア紹介!



今回はいつも木かけの運営に多大な貢献をして頂いているボランティアさんの活動を紹介します!

福祉ボランティア

木かけでは月に1度、職員と福祉ボランティアさん(どんぐり)とで会議を設けていま



理髪ボランティア

現役の美容師2名の方が月曜日・火曜日とシフトを組んでカットしています。



す。毎月の誕生日会の打ち合わせから年間イベントの打ち合

わせも行っていきます。誕生日会では毎回素敵な手作りデザートを利用者の方々に提供していただいています。



紙芝居

園芸ボランティア

園芸ボランティアの方です。ふる里3階屋上庭園にて四季を通じ、手入れをして頂いています。



文化ボランティア

踊りや楽器演奏、手品にフラワールレンジメント等、多岐に渡り活動して頂いています。



お誕生日カード

ボランティアさん 大募集!!

デイサービス木かけでは地域に住むお年寄り一人ひとりの「いきいき」を実感できる生活を支援する福祉ボランティアさんを募集しています!!

デイサービス木かけの利用者様に対して次のような活動を提供しています。

- ① 木かけの喫茶の運営
- ② 入浴後のドライヤーかけ
- ③ オヤツの準備
- ④ その他

活動時間は月曜日、土曜日

- ① 9時30分～15時
- ② 9時30分～12時 (食事付)
- ③ 13時～15時
- ④ 15時～17時
- ⑤ 相談に応じます!

お問い合わせ

在宅総合センターふる里
デイサービス木かけ
ボランティア担当
太田・山崎まで

☎06-64336-2838

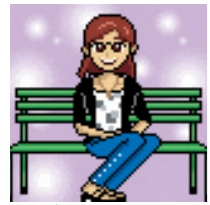

ヘルパーステーション わかくさ 職員紹介

スタッフ募集中

ヘルパーステーション わかくさ

所長:日当瀬 みゆき
 現在ヘルパー10名 ケアマネ1名 事務1名
 70名の利用者様に関わらせていただいで
 います
 いつも笑顔でやさしい明るく楽しい職
 場で日々頑張っています



西村 圭子
 勤続3年
 若いパワーで
 がんばります



主任:茂田 美和子
 勤続7年
 パワー全開がんばります



副主任:渡辺 昌子
 勤続10年
 これからもよろしく

大庭 幸子
 (事務)
 これからも
 よろしく



一杉 ユウ子
 勤続9年
 笑顔満開頑張ります



川崎 佐規子
 勤続4年
 これからも癒して
 行きます



片岡 八千
 勤続6年
 より添った
 介護してい
 きます

池田 真智子
 勤続7年
 パワー全開頑張ります



落合 浩子
 勤続9年 明るいパワ
 ーでがんばります

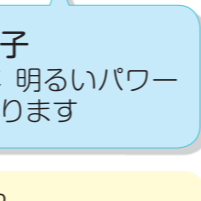

西浦 尚子
 わかくさケアマネ
 ージャーです
 これからもよろし
 くおねがいします



ヘルパーSTわかくさに居宅が昨年7月から開
 設されました。最初は大変でしたが今では各
 方面のご協力もあり予防8名介護29名様にご利
 用いただいております。これからもご利用者の
 立場になり精一杯のサービスを提供させたいだ
 きますので今後共宜しくをお願いします。

〒661-0033
 尼崎市南武庫之荘10-62-17
 TEL(06)4962-3778



食事は1階の厨房に取り
 に行きます。入居者
 さまにも手伝ってら
 しい、大助かりです。

ユニットでは、運ばれて
 きたおかずやみそ汁を盛
 り付けます。



あとは、ご飯とみそ汁を
 センディング完了!



食べやすいように
 ほぐしましょうね



ご飯はユニットごとに炊きま
 す。炊き加減もユニット
 ごとに調整しています。

第3弾

入所部門編

栄養部門やデイサービス部門の
 紹介に続いて、今回は入居者さま
 の様子を紹介します。
 食事やおやつなど「食べること」は大きな楽し
 みです。その様子を中心にお知らせします。

あまの里 探検隊



介助が必要な方には、そばに座って
 お手伝いします。

平成22年度事業報告

全体として事業収支は昨年と同様に安定し、2年連続して剰余を生む結果となりま
 した。しかし同時に、ヘルプ事業の停滞、木かけの利用者数の予算未達など、今後の
 課題を残す結果となり、この収支改善が継続的・安定的な経営になるためには、人材
 の安定的確保と、ヘルプ事業の利用拡大を強めて、経営基盤の安定化を図ることが求
 められます。

財務状況は、流動負債1億6,300万円に対して流動資産は4億1,400万円で流動比率
 は250%を超えており、より安定的な運営が可能となりました。累積赤字は当期解消
 され、当期期首▲1,621万円から6,975万円の累積赤字となり、8,500万円の改善とな
 りました。資金繰りでは、現預金残高2億6,800万円で、昨年より9,500万円の増加と
 なっています。

来年度は介護保険の改定の年であり、見通しの不安定な状況の中で、施設拡大が展
 望できる規模に見合った、自己資本にすることが求められます。

あまの里入所(特養・ショートステイ)80室の平均利用状況は、ショートが22.2
 人、特養が58.6人で予算対比で97.6%となり、昨年に引き続き稼働率100%となりま
 した。

デイサービスに利用では、認知型の受入れの拡大、一般デイの利用拡大の努力で、
 1日平均40.8人の利用と、前年から3.4人、予算と比較しても0.3人利用者数を増やし
 前進しました。

デイサービス木かけの状況は、1日平均30.3人の利用者数となり、昨年28.7人を1.6
 人増やしました。職員の体制では新たに職責登用も含め、管理体制を立て直し、利用
 者様の確保、わかくさ居宅からの紹介等もあり、12月には平均31名となり、3月には
 32名の利用者数となっています。

訪問介護事業所は、733万円の剰余を確保しました。地域からの依頼は「絶対断ら
 ない事」を基本に、各事業所が工夫をこらして取り組んでいます。

平成23年6月1日社会福祉法人虹の会役員体制
 理事長 藤岡一社
 理事 井上博喜 阿山克子 橋本治三 高島博子 小林健一
 監事 林 明 八木和也

貸借対照表
 平成23年3月31日現在

資産の部				負債の部			
勘定科目	当年度末残高	前年度末残高	増減	勘定科目	当年度末残高	前年度末残高	増減
【流動資産】	414,819,555	332,782,657	82,036,898	【流動負債】	163,829,156	137,443,817	26,385,339
現金	437,820	109,345	328,475	未払金	49,481,894	50,341,028	-859,134
普通預金	186,276,806	141,674,189	44,602,617	預り金	14,168,262	3,455,473	10,712,789
通知預金	1,506,792	784,798	721,994	短期借入金		56,926,000	-56,926,000
定期預金	80,000,000	30,000,000	50,000,000	一年返済長期借入金	80,381,000	80,381,000	0
(現金・預金)	268,221,418	172,568,332	95,653,086	賞与引当金	19,798,000	19,464,000	334,000
有価証券		15,000,000	-15,000,000				
未収金	137,394,963	133,817,503	3,577,460				
貯蔵品	364,180	339,427	24,753				
立替金	113,724		113,724				
前払金	3,362,130	5,664,375	-2,302,245				
仮払金	5,363,140	5,393,020	-29,880				
【固定資産】	979,459,499	1,033,893,894	-54,434,395	【固定負債】	703,154,483	782,801,363	-79,646,880
建物	797,060,029	797,060,029	0	設備資金借入金	657,950,000	702,480,000	-44,530,000
土地	4,793,096	4,793,096	0	長期運営資金借入金		5,851,000	-5,851,000
建物減価償却累計額	-92,836,572	-74,145,660	-18,690,912	虹の会協力債2号	30,000,000	60,000,000	-30,000,000
(基本財産)	709,016,553	727,707,465	-18,690,912	退職給与引当金	15,204,483	14,470,363	734,120
建物	5,004,615	5,004,615	0				
建物付属設備	281,277,924	281,277,924	0				
構築物	22,692,591	22,692,591	0				
機械及び装置	8,662,500	8,662,500	0				
車両運搬具	15,334,316	18,202,316	-2,868,000				
器具及び備品	93,816,929	94,131,929	-315,000				
減価償却累計額	-175,751,829	-144,043,674	-31,708,155				
権利		48,333	-48,333				
ソフトウェア	1,732,900	3,036,895	-1,303,995				
出資金	705,000	205,000	500,000				
長期貸付金							
保証金	16,968,000	16,968,000	0				
(その他の固定資産)	270,442,946	306,186,429	-35,743,483				
資産の部合計	1,394,279,054	1,366,676,551	27,602,503	負債の部合計	866,983,639	920,245,180	-53,261,541
				純資産の部			
				(基本金)	297,430,000	297,430,000	0
				基本金	297,430,000	297,430,000	0
				(補助金特別積立金)	160,515,504	165,214,224	-4,698,720
				補助金等特別積立金	160,515,504	165,214,224	-4,698,720
				(繰越活動収支差額)	69,349,911	-16,212,853	85,562,764
				(当期活動収支差額)	85,562,764	85,562,764	0
				純資産の部合計	527,295,415	446,431,371	80,864,044
				負債・純資産の部合計	1,394,279,054	1,366,676,551	27,602,503

資金収支計算書
 (自)平成22年4月1日(至)平成23年3月31日

資金収支計算書			
勘定科目	決算	予算	差異
【収入】	698,150,361	690,886,777	7,263,584
介護保険収入	698,150,361	690,886,777	7,263,584
介護報酬査定減	66,447	66,447	0
利用料収入	143,062,360	134,303,003	8,759,357
委託事務収入			
寄附金収入	130,000	130,000	0
雑収入	36,001,235	1,838,500	34,162,735
受取利息配当金収入	280,815	188,000	92,815
経理区分間繰入金収入	36,264,000	28,800,000	7,464,000
(経常収入計)	913,955,218	856,016,280	57,938,938
【支出】	521,153,463	535,224,515	-14,071,052
人件費支出	521,153,463	535,224,515	-14,071,052
事務費支出	128,050,182	129,133,040	-1,082,858
事業費支出	74,017,337	75,749,200	-1,731,863
借入金利息支出	18,451,797	19,748,769	-1,296,972
経理区分間繰入金支出	36,264,000	28,800,000	7,464,000
(経常支出計)	777,936,779	788,655,524	-10,718,745
【経常活動資金収支差額】	136,018,439	67,360,756	68,657,683
【固定資産売却収入】			
助成金収入		25,801,000	-25,801,000
(施設整備等収入計)	0	25,801,000	-25,801,000
【施設整備等支出】	220,000	220,000	0
器具及び備品取得支出	220,000	220,000	0
その他の固定資産取得支出			
(施設整備等支出計)	220,000	220,000	0
【施設整備資金収支差額】	-220,000	25,801,000	-26,021,000
【収入】	1,082,451	1,082,451	0
長期運営資金借入金収入	1,082,451	1,082,451	0
その他の収入			
(財務収入計)	1,082,451	0	1,082,451
設備資金借入金償還金支出	44,530,000	44,530,000	0
長期運営借入金償還金支出	35,851,000	12,396,000	23,455,000
その他の支出	848,331	17,000,000	-16,151,669
(財務支出計)	81,229,331	73,926,000	7,303,331
【財務活動資金収支差額】	-80,146,880	-73,926,000	-6,220,880
当期資金収支差額合計	55,651,559	19,235,756	36,415,803

事業活動収支計算書
 (自)平成22年4月1日(至)平成23年3月31日

事業活動収支計算書		
勘定科目	当月残高	構成比
【収入】	698,150,361	79.6%
介護保険収入	698,150,361	79.6%
介護報酬査定減	66,447	0.0%
利用料収入	143,062,360	16.3%
委託事務収入		0.0%
寄附金収入	130,000	0.0%
雑収入	36,001,235	4.1%
【事業活動収入計】	877,410,403	100.0%
【支出】	521,153,463	59.4%
人件費	521,153,463	59.4%
事務費支出	128,050,182	14.6%
事業費支出	74,017,337	8.4%
減価償却費	55,134,706	6.3%
【事業活動支出計】	778,355,688	88.7%
【事業活動収支差額】	99,054,715	11.3%
受取利息配当金収入	280,815	0.0%
経理区分間繰入金収入	36,264,000	4.1%
【事業活動外収入計】	36,544,815	4.2%
借入金利息支出	18,451,797	2.1%
経理区分間繰入金支出	36,264,000	4.1%
【事業活動外支出計】	54,716,797	6.2%
【事業活動外収支差額】	-18,171,982	-2.1%
経常収支差額	80,883,733	9.2%
国庫補助金等積立金取崩額	4,698,720	0.5%
その他の特別収入		0.0%
【特別収入】	4,698,720	0.5%
固定資産除却損	19,689,000	2.2%
【特別支出】	19,689,000	2.2%
【特別収支差額】	4,679,031	0.5%
当期活動収支差額	85,562,764	9.8%
前期繰越活動収支差額	-16,212,853	-1.8%
次期繰越活動収支差額	69,349,911	7.9%



恒例の 家族会大掃除

6月11日

ご家族やボランティア総勢34名で大掃除をおこないました。前日から雨に開催が危ぶまれましたが、何とか無事に終了しました。窓ガラスはピカピカ。網戸はスッキリ。とてもきれいになりました。



虹の会全職員集会

6月19日

今年度の方針や課題について論議する集会を行いました。当日は60名以上の職員が集まり、事業所ごとの活動報告もおこなわれました。



職員 学習会



職員は年間計画に沿って毎月学習会をおこなっています。6月は消防署の方に来てもらって救急対応学習会をおこないました。迅速で確かな救急対応が出来るように真剣に学んでいます。

ご案内 あまの里『夏まつり』

- 8月6日(土) 17:30~ 模擬店開店
- 18:30~ 舞台発表
- 19:30~ 淀川の花火見物



焼き鳥・お好み焼き・から揚げ・そうめん・散らし寿司・アイスクリーム等…。

『食べて、歌って、花火見物』あまの里恒例の夏まつりです。皆様ぜひお越しください。

編集後記

蝉の声に更に暑さを覚える今日この頃、皆様お元気ですか！しっかりと水分摂取、食事を摂り、体力をつけて夏バテ予防を行ってくださいね！
また外出時も日差しが強いですので、日傘など使用して、こちらも熱中症予防をこころがけてください！
次回は9月号です。

本号の和歌

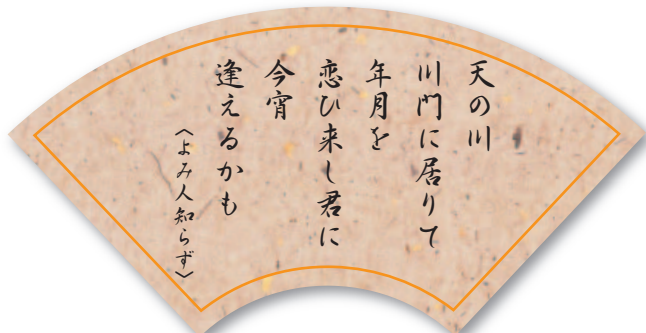

天の川
川門に居りて
年月と
恋ひ来し君に
今宵
逢えるかも
（よみ人知らず）

発行●社会福祉法人 虹の会

〒661-0975 尼崎市下坂部3丁目2-40
 TEL: 06-6495-4708 FAX: 06-6495-4775
 ホームページ <http://www.shafuku-nijinokai.or.jp/>
 Eメール honbu@shafuku-nijinokai.or.jp
 虹の会は、高齢者総合福祉施設1ヶ所、ヘルパーステーション5ヶ所、
 デイサービスセンター1ヶ所を運営しております。